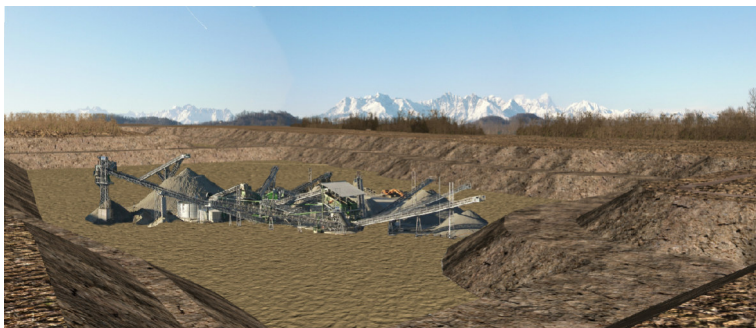

**COMUNE DI CAVAGLIA'****CAVA "EX VIABIT S.P.A." - IN LOCALITA' VALLEDORA**

D.D. della Provincia di Biella - Settore tutela ambientale - n.4021 del 04.12.2007

D.D. di Proroga della Provincia di Biella n.1273 del 28.11.2017

D.D. della Provincia di Biella Variante non sostanziale 2020 n.1171 del 01.10.2020

**RINNOVO SENZA VARIANTI PER COMPLETAMENTO DEL  
PROGETTO DI COLTIVAZIONE E RECUPERO AMBIENTALE**

L.R. 23/2016 - L.R. 40 / 1998 - D.Lgs 152/06

Elab.: **C2****Atto notorio di mantenimento proprietà****COMMITTENTE:****GREEN CAVE** s.r.l.**A SOCIO UNICO**

Sede Legale e Amministrativa:

35129 Padova (PD) - Via Prima Strada, 35 int. C

Tel. 049 76.27.501 - Fax 049 76 27 590 - Email: [greencave@legalmail.it](mailto:greencave@legalmail.it)

Sedi operative:

Cava e recupero inerti - 13048 Santhià (VC) - loc. Cascina La Mandria

Cava inerti - 13881 Cavaglia (BI) - loc. Valledora

Tel. 0161 93.99.53 - Fax 0161 93 05 60 - Email: [greencave@gruppo-candeo.it](mailto:greencave@gruppo-candeo.it)

Cap. Soc. € 90.000 I.v. - Reg. Impr. PD 323168 - CF e Part. IVA 03615790268

**PROGETTISTI:****Studio associato di Ingegneria e Geologia**Dott. Geologo Elio Vanoni  
Dott. Ing. Massimiliano Vanoni  
Dott.ssa Roberta Mandelli  
Geom. Daniele BerrettaCaresanablot (VC), Via S. Cecilia, 1 - Tel 0161/232925  
e-mail [info@geotecnologie.com](mailto:info@geotecnologie.com) [www.geotecnologie.com](http://www.geotecnologie.com)**Progetto di recupero ambientale:**Dr. Agronomo Giulio Monti  
Dr. For. Elisa Ceria

Vicolo Pizzo 1, 13866 - Viverone

**Topografia:****Studio Tecnico Ruffino**  
Associazione Professionale  
Geom. Celestino Ruffino  
Ing. Fabrizio Ruffino

P.zza Vittorio Veneto, 22 - 13048

SANTHIA' (VC)

C.F./P.I. 01873450025

tel.: (0161) 931784 - fax: (0161) 990150

e-mail [info@studiotecnicoruffino.it](mailto:info@studiotecnicoruffino.it)

## DICHIARAZIONE SOSTITUTIVA DI ATTO NOTORIO

(ex DPR 445/2000)

Il sottoscritto CANDEO PIERO, nato a Padova, il 12.07.1969, ivi residente in via Altichiero, n.81, Amministratore Unico della ditta GREEN CAVE S.r.l., con sede in Padova, via Prima Strada n°35 Int.C, attesto la completa disponibilità, ai fini estrattivi, dei sotto indicati terreni, inclusi nell'area della cava denominata "Ex Viabit S.p.a." in località Valledora del comune di Cavaglià(BI), autorizzata ai sensi della L.r.40/98 e ss.mm.ii., con Determinazione Dirigenziale della Provincia di Biella n° 4021 del 04.12.2007 e successiva Determinazione Provinciale di proroga n° 1273 del 28/11/2017.

Terreni interessati dalla sopraccitata autorizzazione :

-foglio n° 24 mappali n° 138, 141, 143, 145, 146, 152, 153, 154, 155, 157, 158, 159, 160, 161, 162, 163, 164, 165, 166, 167, 168, 169, 170, 171, 172, 173, 174, 175, 176, 178, 179, 180, 181, 185, 189, 190, 191, 192, 193, 194, 198, 199, 211, 214, 227, 575, 576, 577, 578, 579, 580, 581, 582, 583, 584, 585, 586, 587, 588, 589, 590, 591, 592, 593, 599, 601,603, 605, 607, 609, 611, 613;

-foglio n° 25 mappali n° 250, 254, 255, 259, 340, 341, 342, 400, 402, 404, 407, 410, 416, 418, 421, 423, 425, 427, 429, 431, 433, 435, 438, 441, 443, 446, 449, 452, 455, 458, 459;

Dichiaro altresì che tutti i sopra riportati mappali, altresì meglio identificati nell'allegato stralcio cartografico (Allegato A) rimarranno in disponibilità alla ditta per i due anni successivi al termine di scadenza della proroga per il completamento delle opere di recupero previste nel progetto autorizzato.

Allegati: "Allegato A Estratto di mappa catastale"

Padova , li 12 aprile 2022

In fede

Candeo Piero

  
**GREEN CAVE srl**  
A SOCIO UNICO  
Via P. di S. Andrea, 35 Int. C  
35129 PADOVA  
C.F. e P.IVA 03615700288

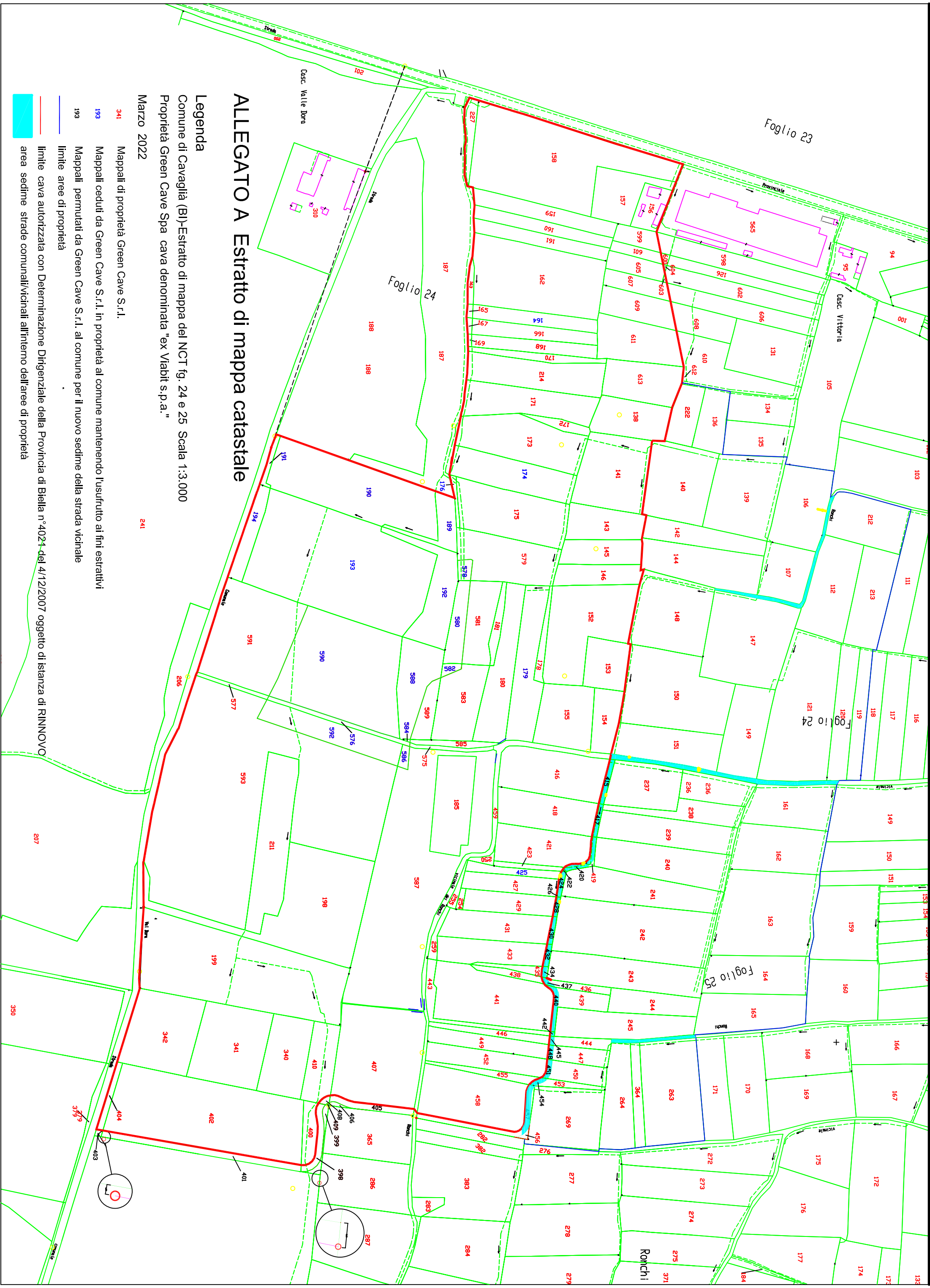

Foglio 23

Foglio 24

Foglio 25

# ALLEGATO A Estratto di mappa catastale

## Legenda

Comune di Cavaglia (BI)-Estratto di mappa del NCT fg. 24 e 25 Scala 1:3.000  
 Proprietà Green Cave Spa cava denominata "ex Viabiti s.p.a."  
 Marzo 2022

- 341 Mappali di proprietà Green Cave S.r.l.
- 199 Mappali ceduti da Green Cave S.r.l. in proprietà al comune mantenendo l'usufrutto ai fini estrattivi
- 199 Mappali permutati da Green Cave S.r.l. al comune per il nuovo sedime della strada vicinale
- limite aree di proprietà
- limite cava autorizzata con Determinazione Dirigenziale della Provincia di Biella n°4024 del 4/12/2007 oggetto di istanza di RINNOVO
- area sedime strade comunali/vicinali all'interno dell'area di proprietà

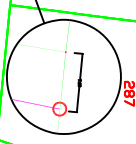
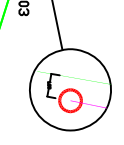



Cognome CANDEO  
 Nome PIERO  
 nato il 12/07/1969  
 (atto n. 3012 P. I. S. A.)  
 a PADOVA  
 Cittadinanza ITALIANA  
 Residenza PADOVA  
VIA ALTICHIERO 81  
 Stato civile ---  
 Professione ===  
 CONNOTATI E CONTRASSEGNI SALIENTI  
 Statura 182  
 Capelli CASTANO CHIARI  
 Occhi MARRONI  
 Segni particolari NN



Firma del titolare Giulio Pao  
PADOVA li 22/06/2012  
 Impronta del dito indice sinistro  
 p. IL SINDACO  
Gianna Zoppelletto

