

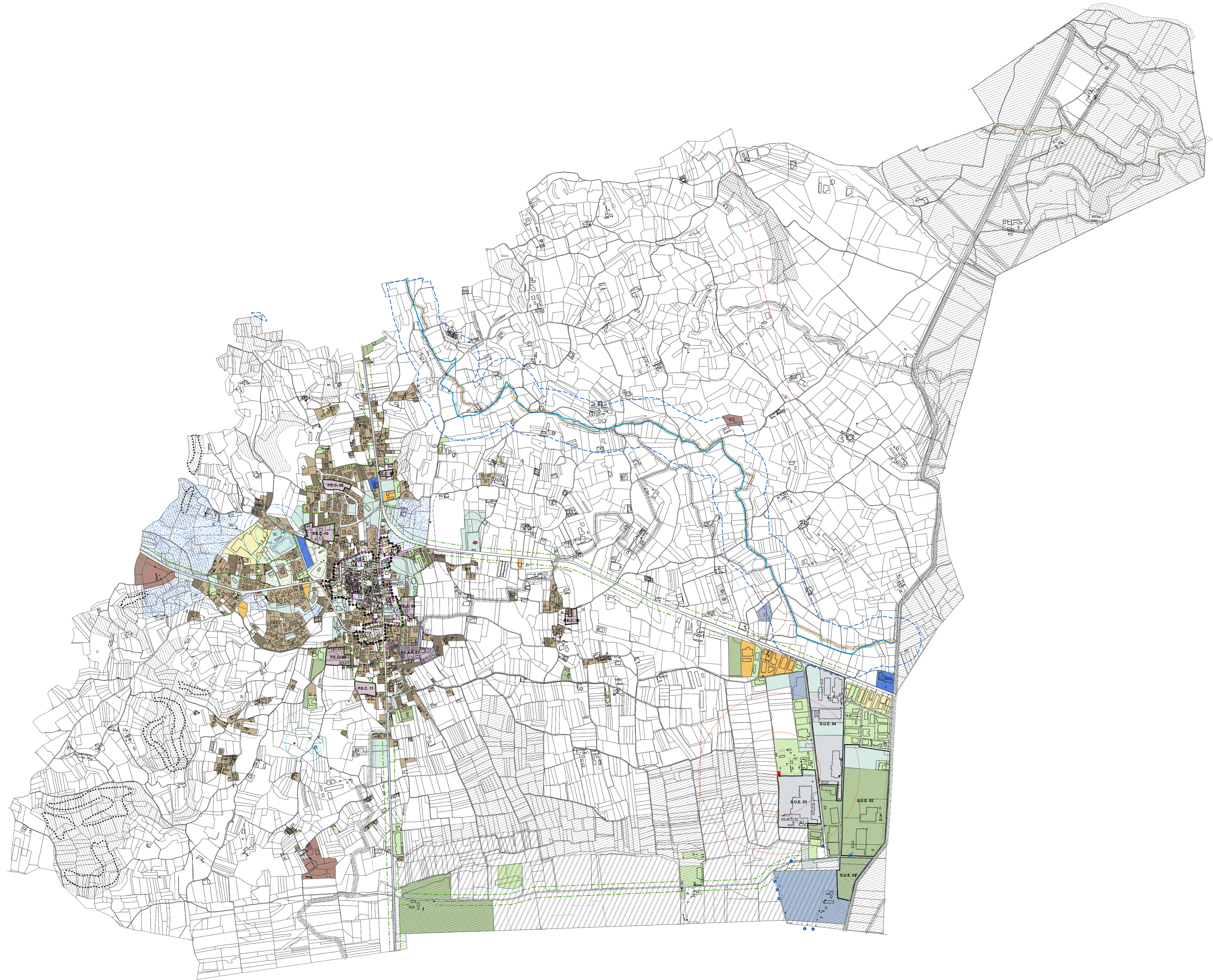

- CARTOGRAFIA CATASTALE**
- Fabbricati
 - Particelle catastali
 - Corpi idrici
- FASCE DI RISPETTO E AMBITI DI TUTELA**
- Fascia di rispetto idrogeologica
 - Fascia di rispetto cimiteriale
 - Fascia di rispetto dal depuratore
 - Area a rischio archeologico
 - Pozzi esterni di monitoraggio dei biogas
 - Elementi caratterizzanti di rilevanza paesaggistica
 - Fascia di rispetto stradale
 - Perimetro centro abitato ai sensi del Codice della Strada (D.L. 285/92 e ss.mm.ii.)
- VIABILITA'**
- Sedime viario esistente
 - Sedime viario in progetto
- PERICOLOSITA' GEOMORFOLOGICA E CLASSI DI IDONEITA' ALL'UTILIZZO URBANISTICO**
- Classe 1
 - Classe 2
 - Classe 3a1
 - Classe 3a2
 - Classe 3a3
 - Pendi ripidi
 - Dissesti lineari
- PERIMETRO CENTRO E NUCLEO ABITATO (L.R. 56/77 art. 12, comma 2, lettera 5bis) e ss.mm.ii.)**
- Centro abitato
 - Nucleo abitato
- INDICAZIONI SPECIFICHE**
- Perimetro Nucleo Antica Formazione
 - Limite aree estrattive
- DESTINAZIONI D'USO**
- USI AGRICOLI**
- AA - Aree per usi agricoli
 - ERA - Edifici residenziali in area agricola
 - AZ - Aree per allevamenti zootecnici
- USI PUBBLICI**
- SP - Aree per servizi sociali ed attrezzature pubbliche e di uso pubblico
 - AIU - Aree per impianti urbani
- USI RESIDENZIALI**
- NAF - Nucleo di antica formazione
 - AER - Aree edificate ad uso prevalentemente residenziale
 - ACR - Aree di completamento ad uso prevalentemente residenziale
 - ANR - Aree di nuova edificazione ad uso prev. residenziale sottoposte a SUE
- USI PRODUTTIVI**
- IPC - Aree con impianti esistenti ad uso prev. produttivo da confermare
 - PIP - Aree sottoposte a piano per insediamenti produttivi
 - NIP - Aree per nuovi impianti produttivi
- USI TERZIARI**
- ATE - Aree ad uso prev. terziario direzionale e commerciale esistente
 - ATN - Aree ad uso prev. terziario direzionale e commerciale di nuovo impianto
 - PTL - Aree per impianti privati per il tempo libero
 - ATR - Aree ad uso prevalentemente turistico-ricettivo
- AREE DI VALORE AMBIENTALE**
- A.V.A. - Aree private di valore ambientale e paesaggistico
 - P.V.A. - Parchi privati di valore ambientale
- STRUMENTI URBANISTICI ATTUATIVI**
- P.E.P. - Piano di zona ai sensi della Legge 167/62
 - P.E.C. - Piano Esecutivo Convenzionato di libera iniziativa (Art. 3 L.R. 56/77)
 - S.U.E. - Strumento Urbanistico Esecutivo (Piano di Recupero)
- RICONOSCIMENTO ADDENSAMENTI E LOCALIZZAZIONI ai sensi D.Lgs. 114/98 art. 8 c. 3**
- A1 - Addensamento storico rilevante
 - L1 - Localizzazioni urbane non addensate





COMUNE DI

Cavaglia



PIANO REGOLATORE GENERALE COMUNALE
P.R.G.C.

VARIANTE GENERALE
Art. 17 Comma 3° L.R. 56/77 e s.m.i.

Il Sindaco

RUP

Gli esponenti

Geologo

Il Segretario Comunale

Cavaglia, Aprile 2020

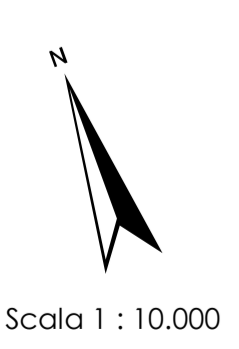

Scala 1 : 10.000

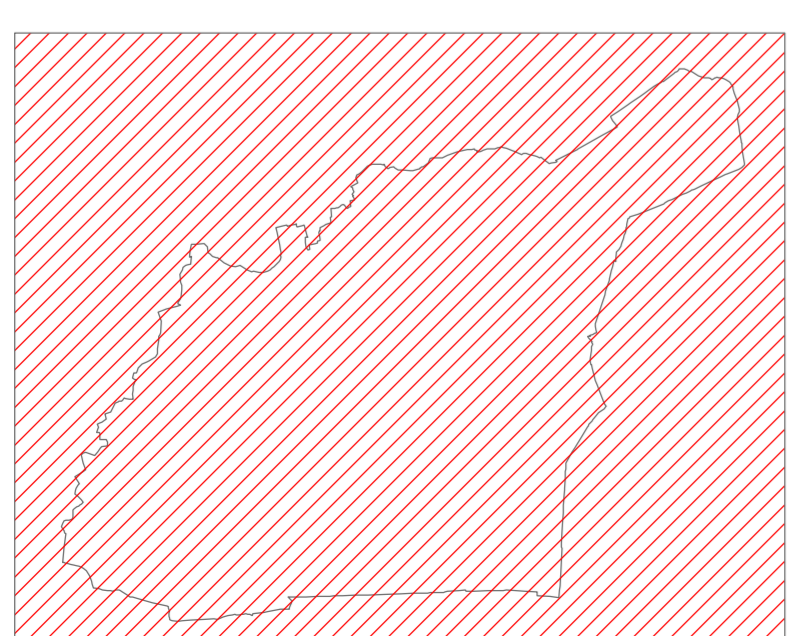

P02