CARTOGRAFIA CATASTALE

- Fabbricati
- Particelle catastali
- Corsi d'acqua

FORMAZIONI TERRITORIALI

- Invaso artificiale
- Curve di livello

CARATTERI SCENICI

- Belvedere (art. 30)
- Percorsi panoramici (art. 30)

PERCORSI NATURALISTICI (rif. Tav. P5 PPR)

- Rete sentieristica (percorso ciclabile)
- Percorso della Via Francigena

COMPONTENTI PERCETTIVO - IDENTITARIE (rif. Tav. P4.7 PPR)

- Fulcri del costruito (art. 30)
- Fulcri naturali (art. 30)
- Elementi caratterizzanti di rilevanza paesaggistica (art. 30)
- Profili paesaggistici (art. 30)
- Sistemi paesaggistici rurali di significativa omogeneità e caratterizzazione dei coltivi: i vigneti
- Sistemi paesaggistici rurali di significativa varietà e specifità

CONNESSIONI ECOLOGICHE (rif. Tav. P5 PPR)

- Corridoi ecologici da potenziare

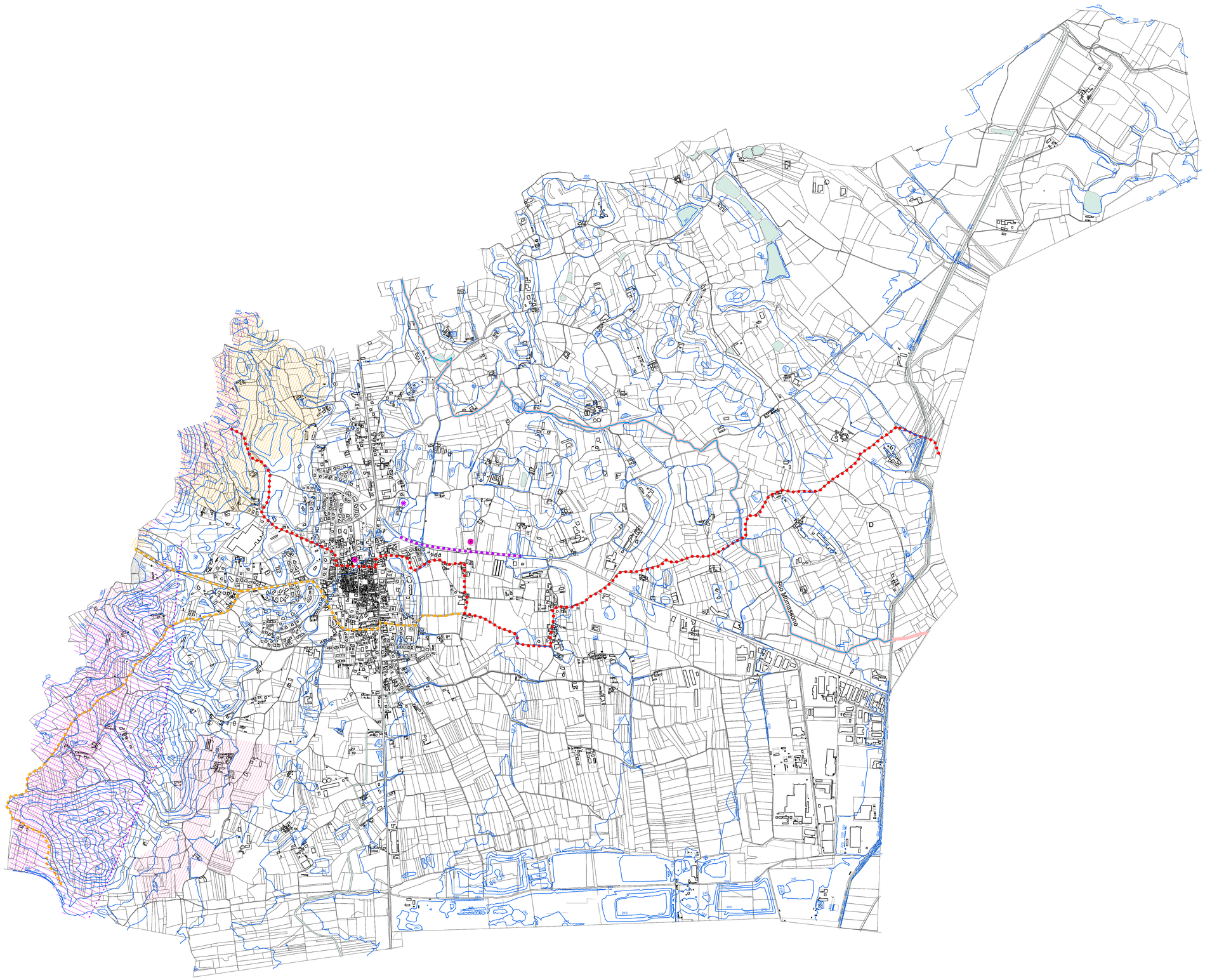

Regione
PIEMONTE

COMUNE DI
Cavaglià

Provincia di
BIELLA

PIANO REGOLATORE GENERALE COMUNALE
P.R.G.C.

VARIANTE GENERALE
Art. 17 Comma 3° L.R. 56/77 e s.m.i.

Marco Maggio Architetto
via Pietro Micca, 12 Biella
marcomaggio@studiomaggio.it

Paolo Maggio Architetto
via Pietro Micca, 12 Biella
paolomaggio@studiomaggio.it

Il Sindaco *Gli estensori* *Geologo*

RUP *Il Segretario Comunale*

Cavaglià
Aprile 2020

N

Scala 1 : 10.000

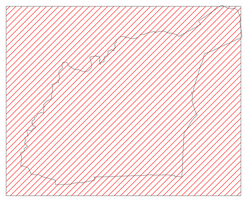

AT4

PROGETTO PRELIMINARE
Sensibilità visive ed elementi della percezione paesaggistica