

**CARTOGRAFIA CATASTALE**

- Fabbricati
- Particelle catastali

**VINCOLI DEL PIANO PAESAGGISTICO REGIONALE (rif. tav. P2.3)**

Aree tutelate per legge ai sensi dell'art. 142 del D.lgs. n. 42/2004

Dich. di not. int. pubb. della zona del lago di Viverone e della Serra Morenica di Ivrea

Aree tutelate per legge ai sensi dell'art. 142 del D.lgs. n. 42/2004

Lettera c) I fiumi, i torrenti, i corsi d'acqua iscritti negli elenchi previsti dal testo unico delle disposizioni di legge sulle acque ed impianti elettrici, approvato con R.D. n. 1775/1933, e le relative sponde o piedi degli argini per una fascia di 150 m ciascuna

Lettera g) I territori coperti da foreste e da boschi, ancorché percorsi o danneggiati dal fuoco, e quelli sottoposti a vincolo di rimboscimento, come definito dall'articolo 2, commi 2 e 6, del D.lgs. n. 227/2001 (Carta forestale 2016)

**AREE DI RICARICA DEGLI ACQUIFERI PROFONDI (D.G.R. 02/02/2018 N. 12-6441)**

- Anfiteatro morenico Ivrea
- Area ricarica

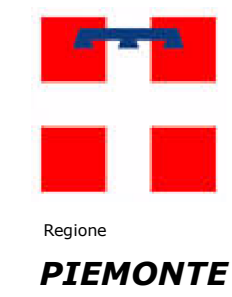
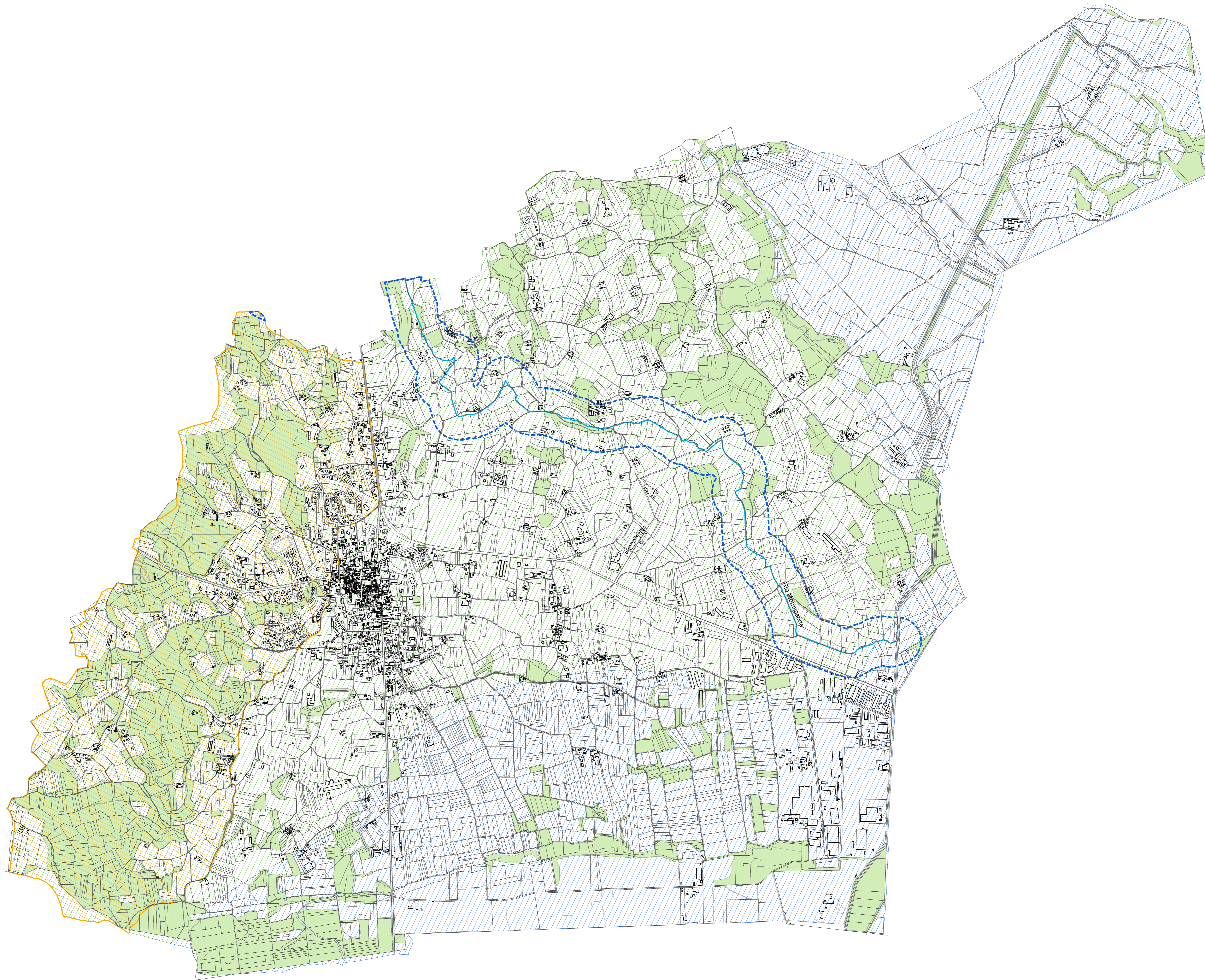

COMUNE DI  
**Cavaglià**



PIANO REGOLATORE GENERALE COMUNALE  
P.R.G.C.

VARIANTE GENERALE  
Art. 17 Comma 3° L.R. 56/77 e s.m.i.

PIANO REGOLATORE GENERALE  
del Piano Urbanistico II livello  
del Comune di Cavaglià

Il Sindaco  
Gli estimatori  
Geologo  
RUP  
Il Segretario Comunale

Cavaglià,  
Aprile 2020



Scala 1 : 10.000

AT2.1

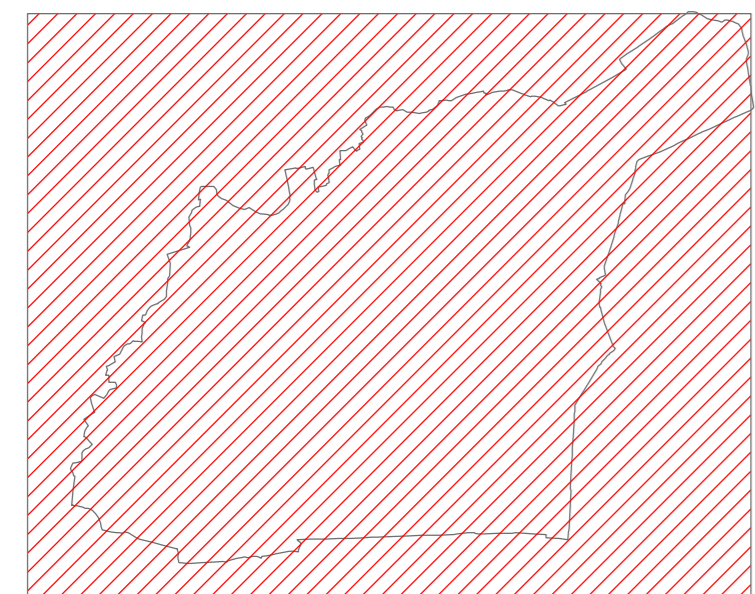

PROGETTO PRELIMINARE  
Tavola dei beni paesaggistici