

- USI DEL SUOLO**
- PERIMETRO NUCLEO ANTICA FORMAZIONE
  - AREE PER ATTREZZATURE PUBBLICHE E DI USO PUBBLICO
- SERVIZI SOCIALI E ATTREZZATURE A LIVELLO COMUNALE**  
in servizio di insediamenti residenziali
- SCUOLE ELEMENTARI
  - SCUOLE MATERNE
  - CHIESE ED ATTREZZATURE RELIGIOSE
  - CENTRI SOCIALI
  - GIARDINI PUBBLICI E PARCHI GIOCO
  - INFERMERIA CESARE VERCELLONE
  - SERVIZI PUBBLICI AMMINISTRATIVI
  - SERVIZI PUBBLICI
- non nominati:
- S.S. SCUOLA SECONDARIA SUPERIORE
  - SERVIZI SOCIALI E ATTREZZATURE DI INTERESSE GENERALE
- nominate:
- ATTREZZATURE SOCIALI, SANITARIE E OSPEDALIERE
- non nominati:
- 1 POSTA E TELEGRFO
  - 2 CASERMA CARABINIERI
  - 3 MUSEO DI ARCHEOLOGIA INDUSTRIALE
- IMPIANTI URBANI**
- CENTRALE TELECOM
- USI RESIDENZIALI**
- AREE EDIFICATE
  - EDIFICI RESIDENZIALI IN AREA AGRICOLA Art. 3.2.2 punto 5 N.L.A.
  - AREE DI COMPLETAMENTO
  - AREE DI ESPANSIONE
  - AREE DI COMPLEMENTO SOTTOPORTE A CONVENZIONAMENTO AI SENSI ART. 3.2.3 N.T.A.
- USI PRODUTTIVI**
- AREE CON IMPIANTI PRODUTTIVI CHE SI CONSERVANO (IPC)
  - AREE PER NUOVI IMPIANTI PRODUTTIVI (NIP)
  - AREE ARTIGIANALI ED INDUSTRIALI DI RITORNO DA ATTREZZARE (ARI)
- PERIMETRAZIONE AREE DISCARICHE E POLO TECNOLOGICO**
- USI TERZIARI**
- ATTREZZATURE COMMERCIALI E DIREZIONALI ESISTENTI (ICE)
  - AREE PER NUOVI INSEDIAMENTI COMMERCIALI E DIREZIONALI (NIC)
  - IMPIANTI FURISTICI ESISTENTI DI TIPO ALBERGHIERO
  - IMPIANTI PRIVATI PER IL TEMPO LIBERO (A) DISCOTEQUE, LOCALI PER LO SPETTACOLO
- USI AGRICOLI**
- TERRETTORIO AD USO AGRICOLA (per la classificazione delle aree vedi elabo. PPS)
  - AREE INDUSTRIALI ENTRO IL TERRETTORIO URBANO (VEDI ART. 3.3.8 DELLE NORME DI ATTUAZIONE)
  - AREE PER ALLEVAMENTI ZOOTECNICI (VEDI ART. 3.3.1 N.T.A. Area Agricole Marginali)
- ALTRI USI**
- ACQUE
  - CAVE
- TIPICI DI INTERVENTO PREVISTI**
- RESTAURO AGROTORNO A.C.I. (entro vincoli di sensi della Legge Regionale 1089/99 e 1497/99 ovvero vincoli di sensi art.24 Legge Regionale 56/77 e s.m.l.)
  - RIAMBIAMENTO COOPERATIVO A.C.I. (entro vincoli di sensi della Legge Regionale 56/77 art.24 e s.m.l.)
- VINCOLI**
- V.5 PARCHE PRIVATI DI VALORE AMBIENTALE
  - V.4 AREE PRIVATE DI VALORE AMBIENTALE
  - FASCIA DI RISPETTO STRADALE
  - FASCIA DI RISPETTO DEGLI IMPIANTI URBANI (CICRITERIO, DISPERDENTI...)
  - FASCIA DI RISPETTO AREE DISCARICHE E POLO TECNOLOGICO
  - POZZI ESTERNI DI MONITORAGGIO DEL BIOGAS
- STRUMENTI URBANISTICI PRESCRITTI**
- INTERVENTI PREVISTI NEL PRIMO P.P.A. (nell'elenco la grafia dell'uso del suolo)
- STRUMENTI URBANISTICI PRESCRITTI**
- PIANO DI ZONA AI SENSI DELLA LEGGE 16/92
  - PIANO ESECUTIVO CONVENZIONATO DI LIBERA INIZIATIVA (ART.3.3.6/3.6/3.7)
  - PIANO DI RECUPERO (DI SENSI ART.28 L.457/78)

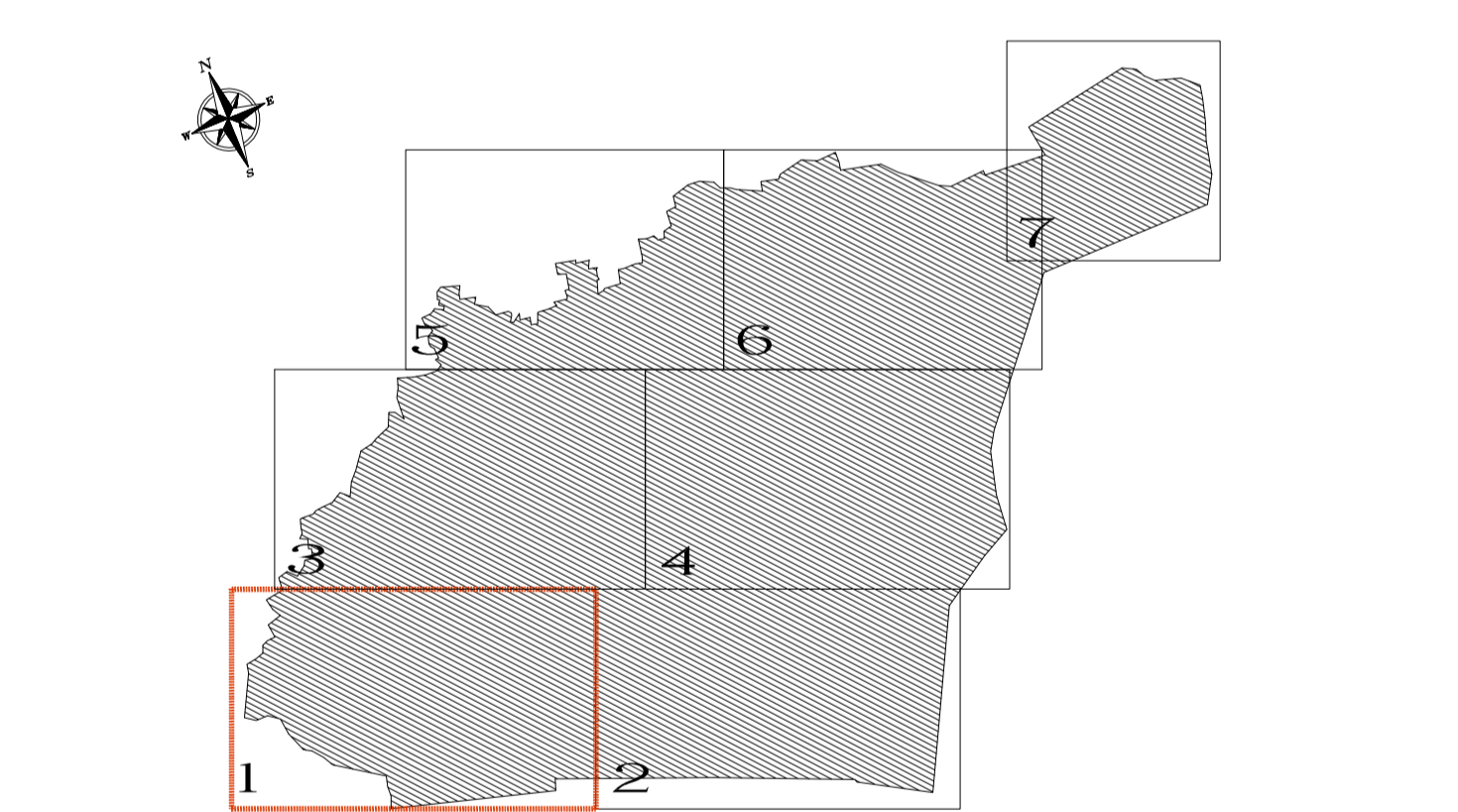

**REGIONE PIEMONTE**

**PROVINCIA DI BIELLA**

**Comune di Cavaglia**

**P.R.G.C. - PROGETTO DEFINITIVO**  
 Piano Regolatore Generale Comunale  
 aggiornato alla 23ª variante parziale  
 ai sensi art. 17 comma 5 L.R. 56/77

**INFRASTRUTTURE ED USO DEL SUOLO URBANO ATTUALE**

SEZIONE n°1 SCALA 1:2.000

NOVEMBRE 2018

Tav. **01**

Il progettista



Comune di Rappallo

Comune di Alice Castello

Comune di Alice Castello

NOTE: LA DIFFUSIONE E LA RIPRODUZIONE ANCHE PARZIALE DEL SIGILLATO, ELABORATO E COSTRUITO A TITOLO DI LAVORO, L'IMPRONTAZIONE COPERTALE DI OGNI PAGINA E DI OGNI FOLIO, E' VIETATA.